

## LEGENDA MATERIÁLŮ

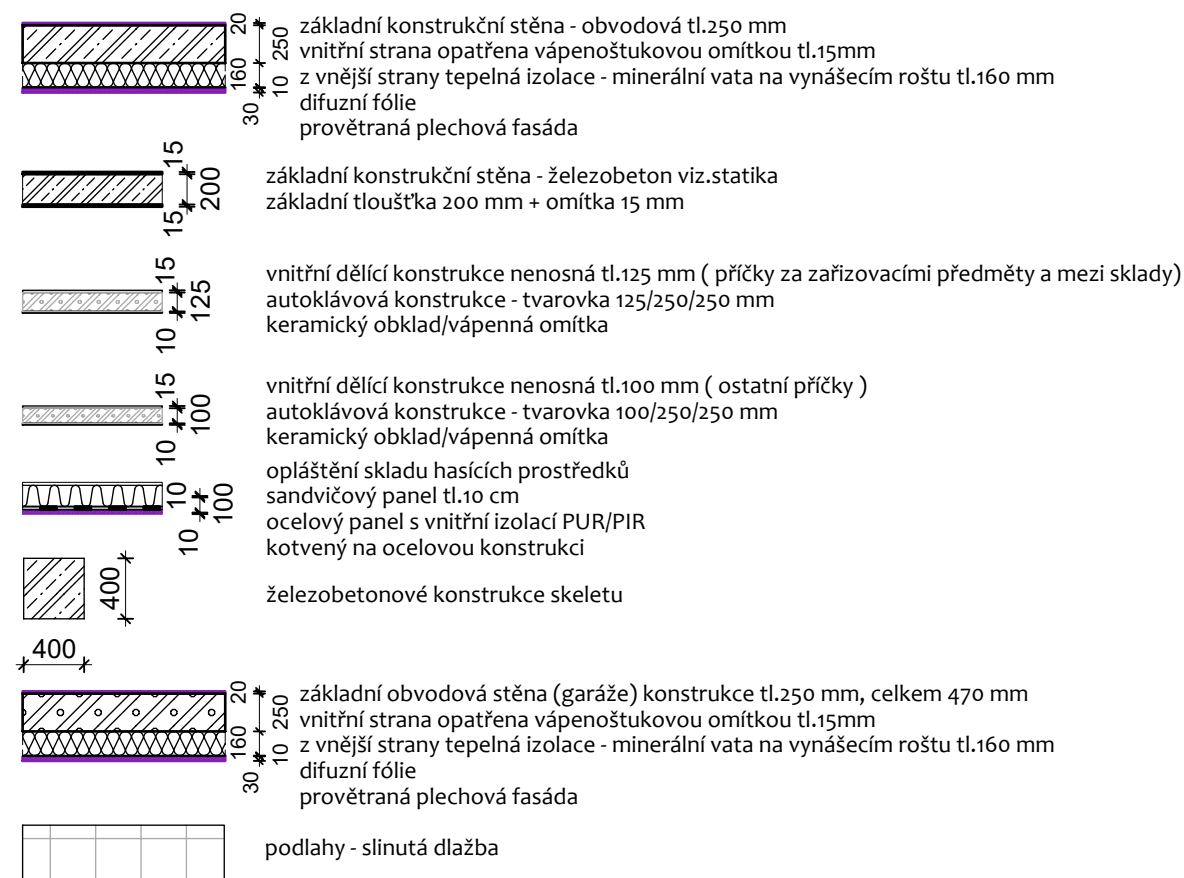

ZODPOVĚDNÝ PROJEKTANT ing.arch. Martin Janda		VYPRACOVAL ing.arch. Martin Janda	ing.arch.martin.janda architektonická kancelář	
INVESTOR	Sdružené zdravotnické zařízení v Křovně, p.o., I.P.Pavlova 552/9, Pod Bezučným vrchem, Křovň		Lomná 1895, 744 011 Frédnštát pod Račostím www.jarchitekt.cz, tel. 603 895 424	
AKCE	STŘEDISKO KRAJINOVÉ ŘÍZENÍ - OBJEKT RYCHLÉ ZÁCHRANNÉ SLUŽBY VČETNĚ HELIPTURU V AREÁLU ZDRAVOTNICKÝCH ZAŘÍZENÍ V KŘOVĚ na pozemcích p.č. 1866/1, 1866/6 a 1866/8 v.k.ú. Křovň - Horní Předměstí		STUPEŇ	projekt ke stavebnímu řízení v pozdrbnostech pro provedení státní (SPN-02-03-05)
			MĚŘÍTKO	1 : 100
STAVEBNÍ OBJEKT	SO 01 novostavba budovy ZS včetně přístavacích ploch		DATUM	04/2024
OBSAH	ŘEZY A - A' a B - B'		ČÍSLO VÝKRESU	05